

**UCHWAŁA NR .....**  
**RADY MIEJSKIEJ W ELBLĄGU**

z dnia 28 czerwca 2018 r.

**w sprawie wprowadzenia odstępstwa od zakazu spożywania napojów alkoholowych w miejscach publicznych na terenie miasta Elbląga**

Na podstawie art.14 ust. 2b Ustawy z dnia 26 października 1982 roku o wychowaniu w trzeźwości i przeciwdziałaniu alkoholizmowi (Dz.U. z 2016r., poz.487, z 2017r., poz.2245, 2439, z 2018r. poz.310, 650) uchwala się co następuje:

**§ 1.** Wyznacza się miejsca w mieście Elblągu, na których odstępuje się od zakazu spożywania napojów alkoholowych w miejscach publicznych, podczas trwania imprez kulturalnych, kulturalno-rozrywkowych oraz promujących miasto, na które zostały wydane zezwolenia jednorazowe na sprzedaż i podawanie napojów alkoholowych. Obowiązkiem organizatora oraz podmiotu posiadającego zezwolenie jednorazowe jest wyznaczenie strefy na niżej wymienionych terenach w obrębie, których zakaz spożywania napojów alkoholowych nie ma zastosowania.

1. Teren Starego Miasta: ·Teren przy Galerii EL ·ulica Stary Rynek, ·ulica Bednarska, ·ulica Rybacka, ·ulica Mostowa, ·ulica Wodna, ·Bulwar Zygmunta Augusta ( teren ograniczony między mostem Niskim a Wysokim oraz rzeką Elbląg a ulicą Wodną),

2. Wyspa Spichrzów,

3. Teren na działce 131 w obrębie Muszli Koncertowej w Bażantarni,

4. Teren na działce nr 135 w obrębie restauracji Myśliwska,

5. Teren na działce nr 685/1 w obrębie Państwowej Wyższej Szkoły Zawodowej przy ul. Grunwaldzkiej 137,

6. Plac Kazimierza Jagiellończyka,

7. Dziedziniec Muzeum,

8. Dziedziniec Biblioteki Elbląskiej,

9. Teren lotniska ,

10. Hala Sportowo-Widowiskowa, ul. Grunwaldzka 135,

11. Hala Sportowa, ul. Kościuszki 77a,

12. Teatr im. Aleksandra Sewruka, ul. Pl. Jagiellończyka 1

13. Lodowisko „Helena” ul. Karowa 1

**§ 2.** Wyznacza się polany przy wiatach w Lesie Komunalnym „Bażantarnia” w mieście Elblągu, na których odstępuje się od zakazu spożywania napojów alkoholowych w miejscach publicznych ogólnodostępnych.

**§ 3. 1.** Zakaz spożywania napojów alkoholowych w miejscach publicznych nie dotyczy: ·ogródków letnich usytuowanych na zewnątrz budynków, ·pasów drogowych w obrębie lokalu gastronomicznego posiadającego zezwolenie na sprzedaż napojów alkoholowych przeznaczonych do spożycia w miejscu sprzedaży, po uzyskaniu decyzji na jego zajęcie w celu organizacji ogródka letniego.

2) Sezonowe ogródki letnie mogą wystawiać wyłącznie restauratorzy posiadający zezwolenia na sprzedaż napojów alkoholowych przeznaczonych do spożycia w miejscu sprzedaży, legitymujący się tytułem prawnych do terenu oraz lokalu posiadającego pełne zaplecze gastronomiczne i sanitarne do obsługi pracowników i gości, po uzyskaniu pisemnej zgody Prezydenta Miasta Elbląga.

**§ 4.** Zakaz nie dotyczy spożywania napojów alkoholowych na terenie Bulwaru Zygmunta Augusta od godz. 20.00 dnia 31 grudnia do godz. 6.00 dnia 1 stycznia, czyli w Noc Sylwestrową.

§ 5. Wykonanie uchwały powierza się Prezydentowi Miasta Elbląga.

§ 6. Uchwała wchodzi w życie po upływie 14 dni od dnia ogłoszenia w Dzienniku Urzędowym Województwa Warmińsko-Mazurskiego.

Przedwodniczący Rady  
Miejskiej w Elblągu

**Marek Pruszek**



MAPA EWIDENCYJNA

TEREN STAREGO MIASTA



# MAPA EWIDENCYJNA

Skala: 1:1000

# TEREN LOTNISKI

obiekt:

Województwo: warmińsko-mazurskie

Powiat: m. Elbląg

Gmina: Miasto Elbląg

Jednostka ewidencyjna: 286101\_1, M. Elbląg

Obwód: 23

Nazwa układu współrzędnych płaskich prostokątnych: PL-2000/7

DGNIG-

WINGIK\_OL\_RRX.7611-1-7/06

29-03-2018

29-03-2018



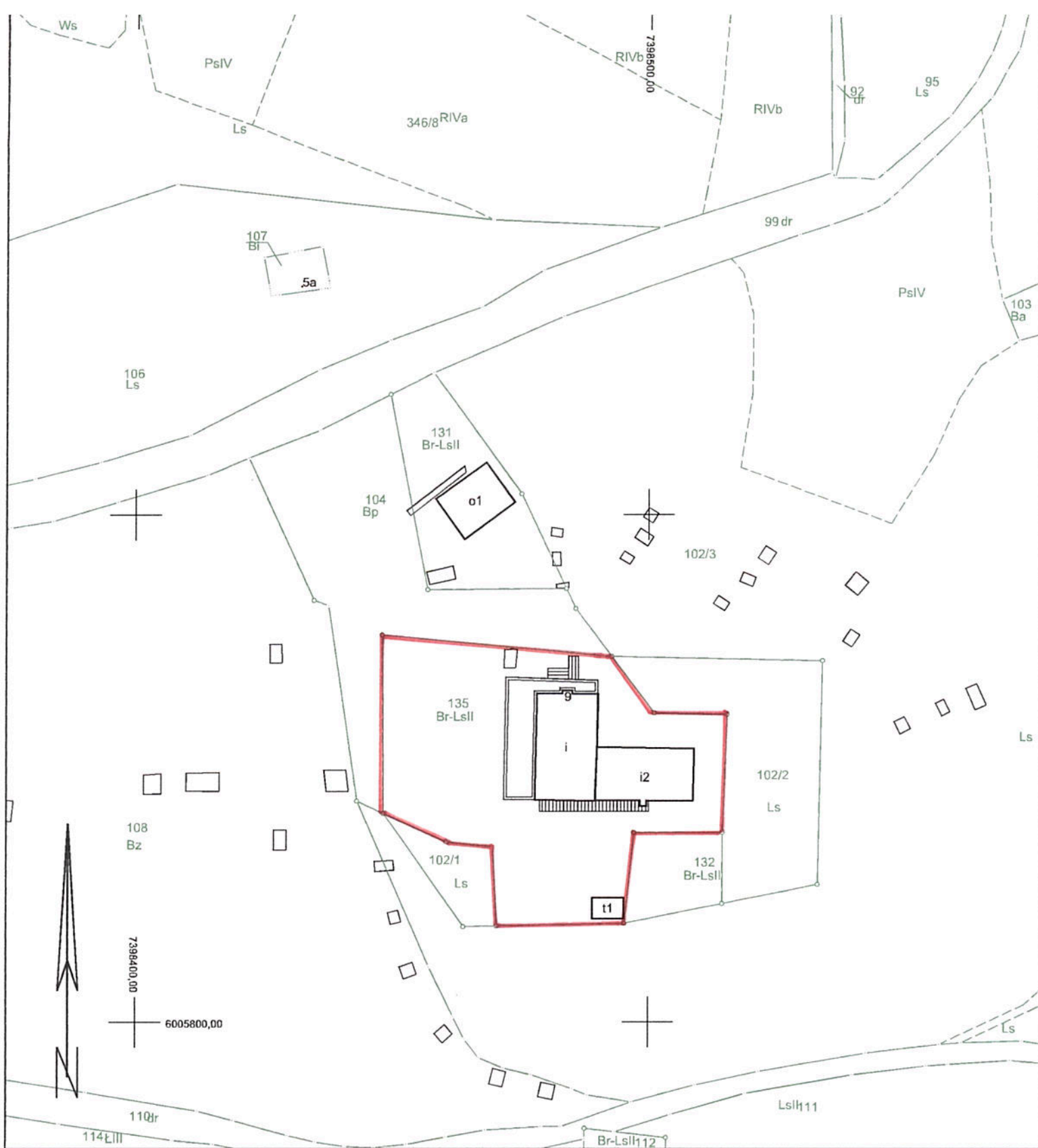

# MAPA EWIDENCYJNA

Skala: 1:1000

## TEREN W OBRĘBIE RESTAURACJI MYŚLIŃSKA

### **obiekt:**

Województwo: warmińsko-mazurskie

Powiat: m. Elbląg

Gmina: Miasto Elbląg

Jednostka ewidencyjna: 286101\_1, M.Elbląg

Obręb: 7

Nazwa układu współrzędnych płaskich prostokątnych: PL-2000/7

DGNiG-

WINGiK\_OL\_RR.X.7611-1-7/06

29-03-2018

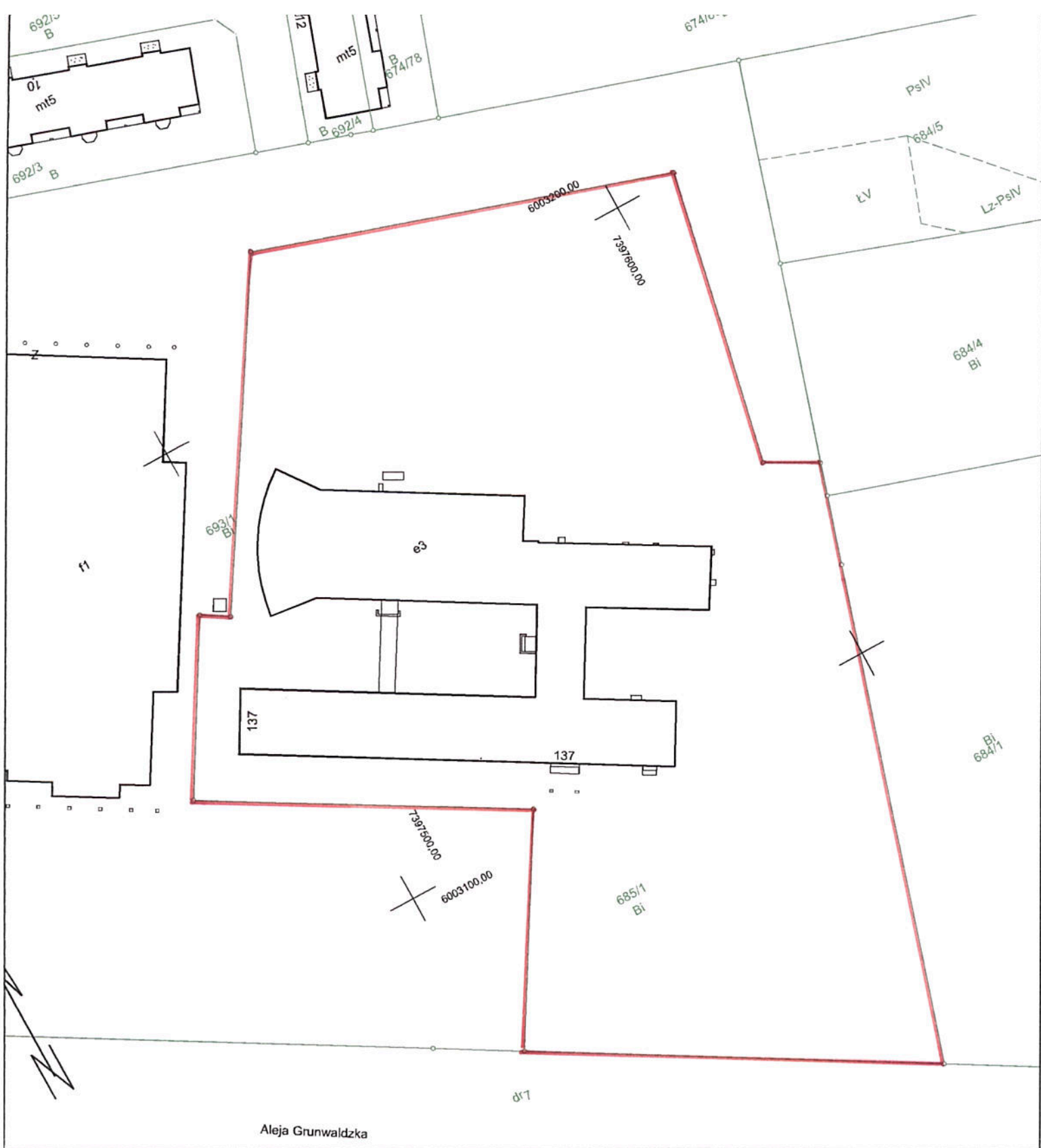

## MAPA EWIDENCYJNA

Skala: 1:1000

### obiekt:

Województwo: warmińsko-mazurskie

Powiat: m. Elbląg

Gmina: Miasto Elbląg

Jednostka ewidencyjna: 286101\_1, M.Elbląg

Obręb: 17, 24

Nazwa układu współrzędnych płaskich prostokątnych: PL-2000/7

DGNiG-

WINGiK\_OL\_RR.X.7611-1-7/06

TEREN W OBRĘBIE WYŻSZEJ  
SZKOŁY ZAWODOWEJ  
UL. GRUNWALDZKA 135

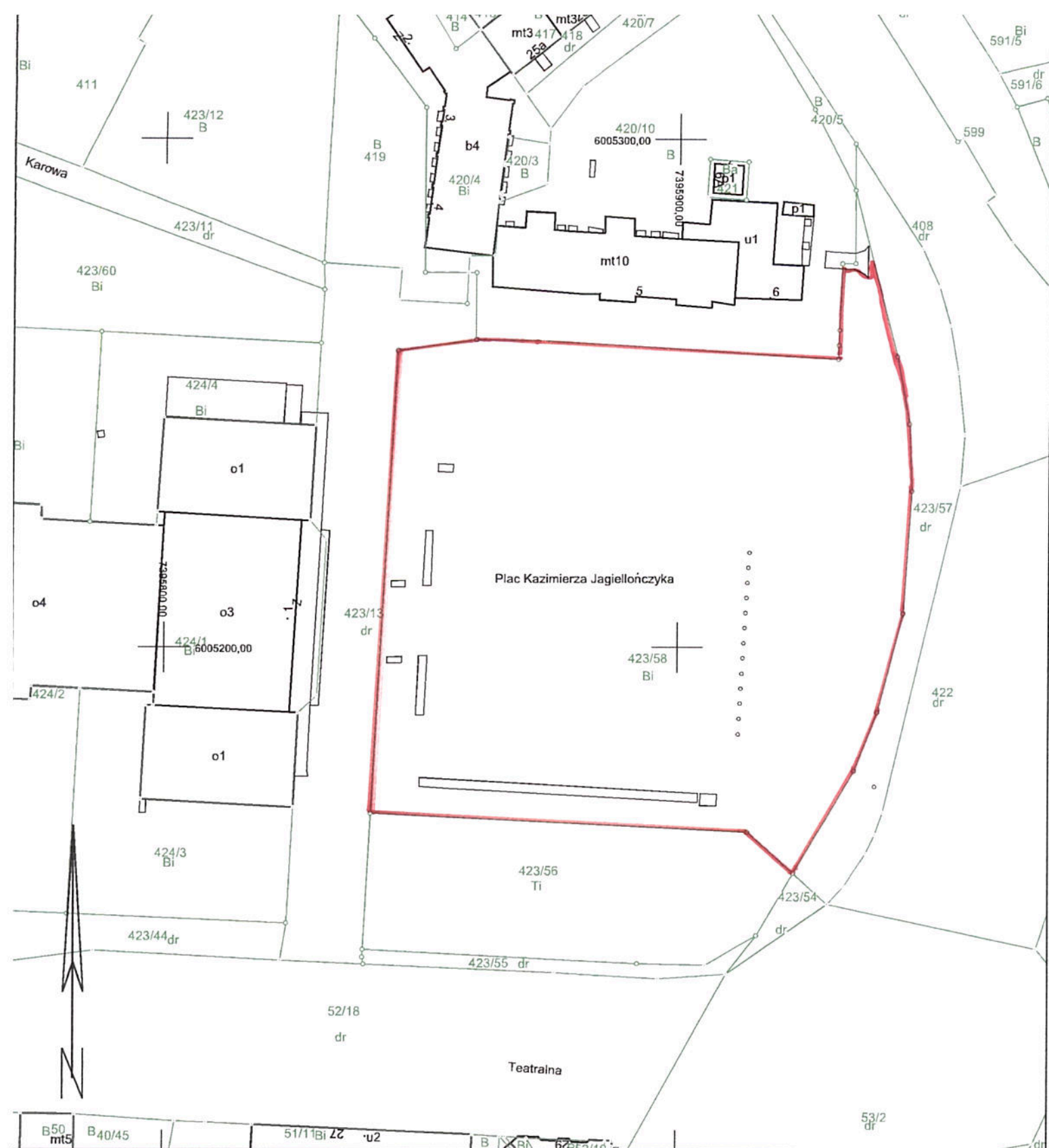

# MAPA EWIDENCYJNA

Skala: 1:1000

PLAC KAZIMIERZA JAGIELLOŃCZYKA

obiekt:

Województwo: warmińsko-mazurskie

Powiat: m. Elbląg

Gmina: Miasto Elbląg

Jednostka ewidencyjna: 286101\_1, M.Elbląg

Obręb: 10, 11, 15, 16

Nazwa układu współrzędnych płaskich prostokątnych: PL-2000/7

DGNiG-

WINGiK\_OL\_RR.X.7611-1-7/06

29-03-2018



## MAPA EWIDENCYJNA

Skala: 1:1000

DZIEDZINIĘC

MUZEUM

obiekt:

Województwo: warmińsko-mazurskie

Powiat: m. Elbląg

Gmina: Miasto Elbląg

Jednostka ewidencyjna: 286101\_1, M.Elbląg

Obreń: 15

Nazwa układu współrzędnych płaskich prostokątnych: PL-2000/7

DGNiG-

WINGIK\_OL\_RR.X.7611-1-7/06

29-03-2018









MAPA EWIDENCYJNA

HALA SPORTOWO-WIDOWISKOWA

Skala: 1:1000

ul. GRUNWALDZKA 135

obiekt:

Województwo: warmińsko-mazurskie

Powiat: m. Elbląg

Gmina: Miasto Elbląg

Jednostka ewidencyjna: 286101\_1, M.Elbląg

Obręb: 17, 24

Nazwa układu współrzędnych płaskich prostokątnych: PL-2000/7

DGNiG-

WINGiK\_OL\_RR.X.7611-1-7/06



# HALA SPORTOWA

Skala: 1:1000

obiekt:

Województwo: warmińsko-mazurskie

Powiat: m. Elbląg

Gmina: Miasto Elbląg

Jednostka ewidencyjna: 286101\_1, M.Elbląg

Obreńb: 18, 9

Nazwa układu współrzędnych płaskich prostokątnych: PL-2000/7

DGNiG-

WINGiK\_OL\_RR.X.7611-1-7/06

29-03-2018



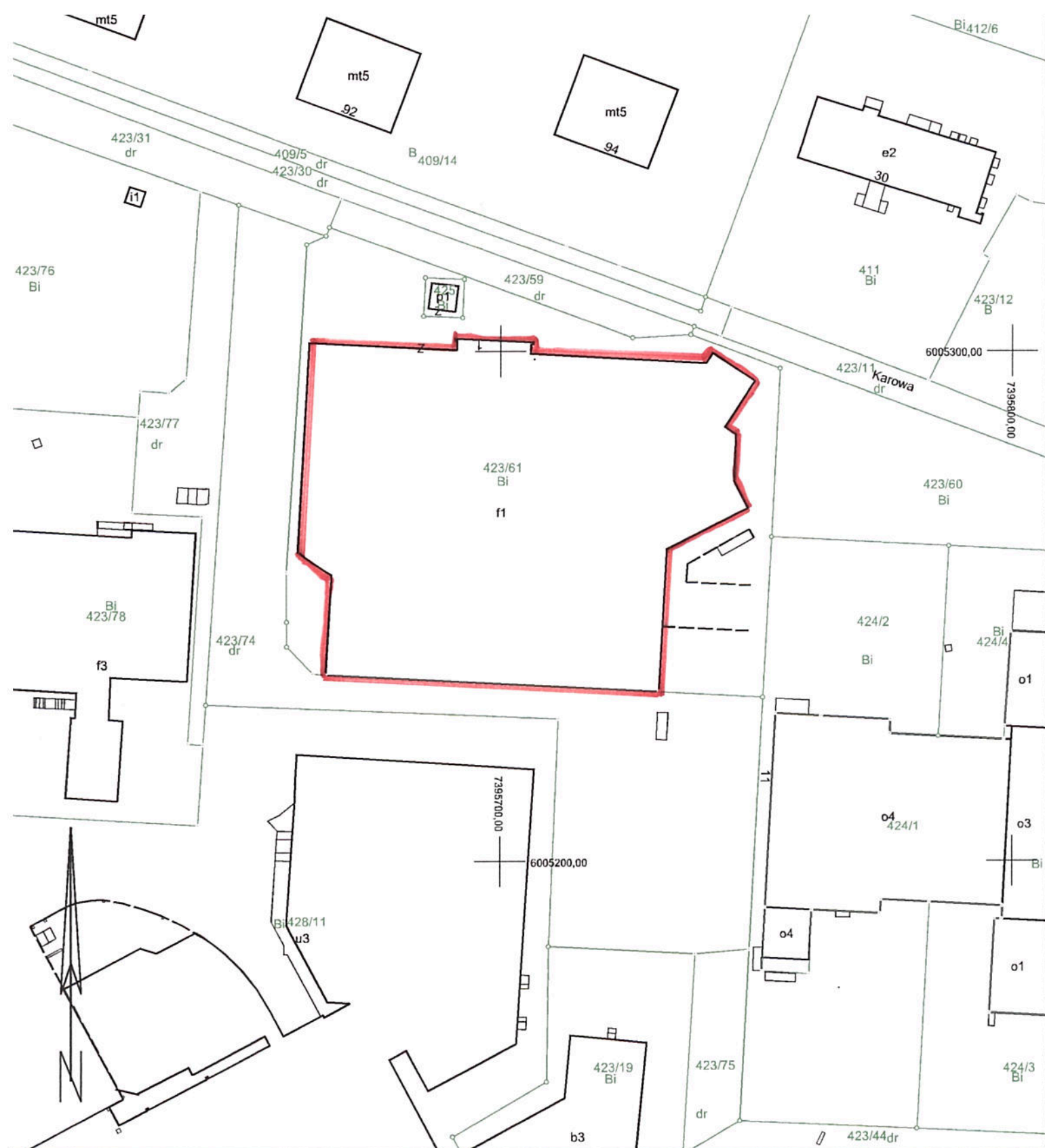

MAPA EWIDENCYJNA

Skala: 1:1000

ŁODOWISKO "HELENA" W. KAROWA 1

obiekt:

Województwo: warmińsko-mazurskie

Powiat: m. Elbląg

Gmina: Miasto Elbląg

Jednostka ewidencyjna: 286101\_1, M.Elbląg

Obręb: 11

Nazwa układu współrzędnych płaskich prostokątnych: PL-2000/7

DGNiG-

WINGiK\_OL\_RR.X.7611-1-7/06

Baza EGIB



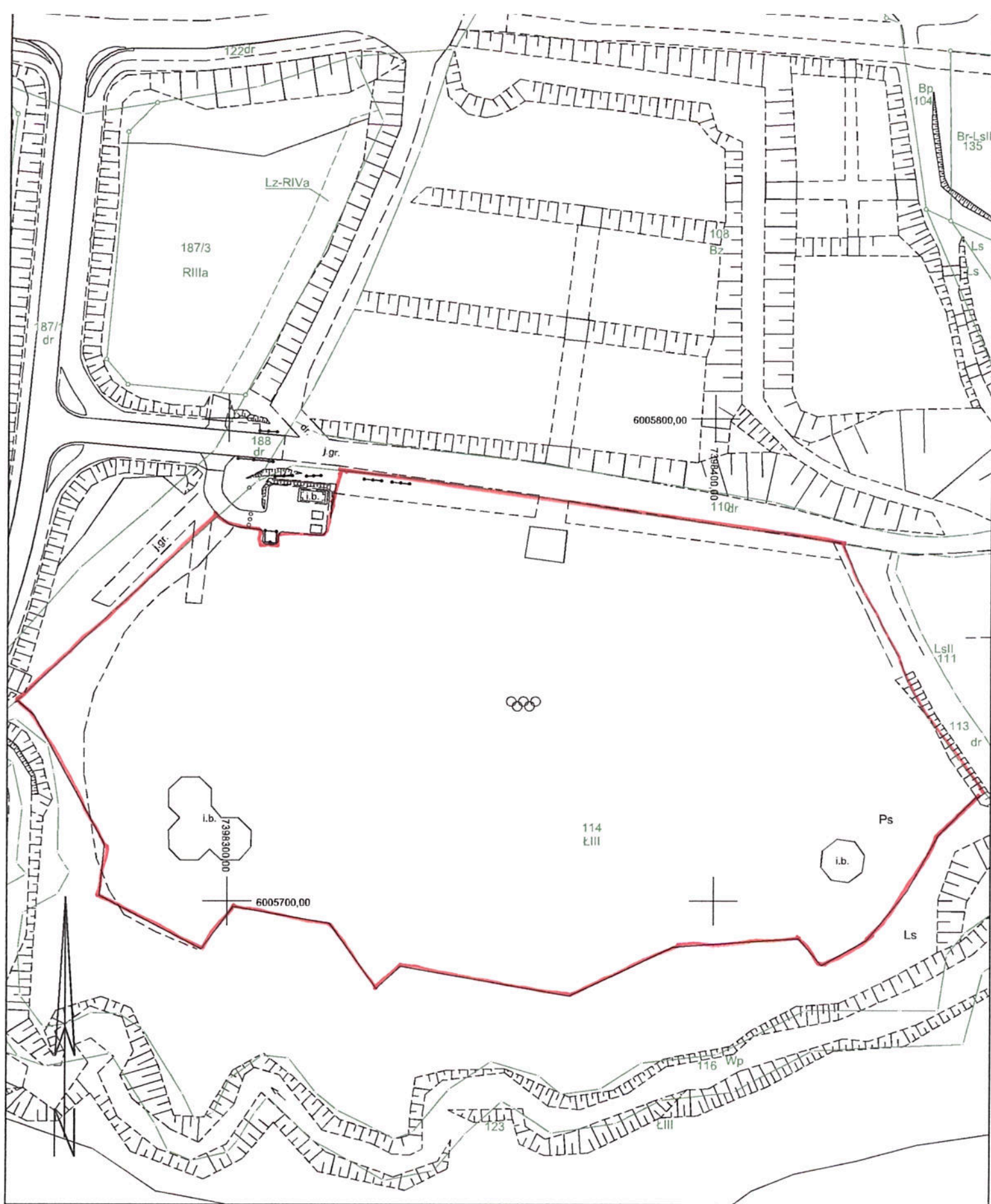

MAPA EWIDENCYJNA

LASY KOMUNALNE

Skala: 1:1000

POLANY PRZY WIATACH

obiekt:

Województwo: warmińsko-mazurskie

Powiat: m. Elbląg

.....



## UZASADNIENIE

Zgodnie z art.14 ust. 1 Ustawy z dnia 26 października 1982 roku o wychowaniu w trzeźwości i przeciwdziałaniu alkoholizmowi (DZ.U.2016.487 z późniejszymi zmianami) rada gminy może wprowadzić w drodze uchwały, w określonym miejscu publicznym na terenie gminy odstępstwo od zakazu spożywania napojów alkoholowych.

Miejsca wskazane w § 1 zostały wytypowane na podstawie wniosków składanych w ostatnich latach o wydanie zezwoleń jednorazowych na sprzedaż napojów alkoholowych podczas organizowanych imprez na terenie miasta.

Mając na względzie odbywające się na terenie miasta Elbląga imprezy kulturalne i promujące oraz funkcjonujące ogródki piwne, zasadnym jest przyjęcie odstępstwa od zakazu spożywania napojów alkoholowych w miejscach wyznaczonych uchwałą.

Dodatkowo celowym jest wyznaczenie polan przy wiatach w Lesie Komunalnym „Bażantarnia” . Obszary te od dziesiątków lat stanowią miejsca tradycyjnego wypoczynku i rekreacji elblążan na tzw. „łonie natury”. Tereny te, na których znajdują się wiaty, przystosowane do działalności gastronomicznej spełniają różnego rodzaju funkcje rekreacyjne i kulturalne. Lasy Komunalne „Bażantarnia” to nie tylko miejsca do siedzenia i spędzania wolnego czasu ale także wyznaczone kilka szlaków pieszych i rowerowych wszystko w opowie zieleni. Polany przy wiatach są więc idealnym miejscem do rekreacji, spacerów i wypoczynku, przeznaczonym praktycznie dla wszystkich. Są one odwiedzane zarówno przez mieszkańców jak i turystów. Z obserwacji wynika, że relaks i odpoczynek powiązany jest niekiedy ze spożywaniem napojów alkoholowych, głównie piwa. Z obowiązujących aktów prawnych wynika konieczność usankcjonowania, tego tradycyjnego zwyczaju przez organ stanowiący miasta. Dlatego też wyznaczenie polan w Lesie Komunalnym „Bażantarnia” wydaje się zasadne.

Przedkładany projekt uzyskał pozytywną opinię Dowódcy Garnizonu, Komendanta Miejskiego Policji oraz Komendanta Straży Miejskiej. Został również zaakceptowany przez Miejską Komisję Rozwiązywania Problemów Alkoholowych oraz Elbląską Radę Działalności Pożytku Publicznego.